



पुतलीबजार नगरपालिका

वार्षिक प्रगती समिक्षा २०७९/८०

मिति: २०८०/०९/०३

प्रस्तुतकर्ता:



## परिचय :



२०५३ सालमा, साविकका स्याङ्जा पुतलीबजार, करेन्डाँडा, सतुपसल, गणेशपुर र चण्डीकालिका गरि पाँच वटा गाउँ विकास समितिहरू मिलेर यस नगरपालिकाको स्थापना भएको हो ।

नेपाल सरकारको मिति २०७३ फाल्गुण २९ गतेको निर्णय बमोजिम राज्यको पुन संरचनामा यस पुतलीबजार नगरपालिकामा साविकका टक्सार, पौवैगौडे, ठुलाडिही, बहकोट, कोल्मा, राङ्भाङ्(१-३ र ९) र पेल्काचौर (१,२,४-८) गाभिन आई कुल १४ वडाको नयाँ पुतलीबजार नगरपालिकाको संरचना बनेको छ ।

### भौगोलिक अवस्थिति :

**पुर्व :** कास्की जिल्ला र तनहुँ जिल्ला

**पश्चिम :** आँधीखोला गाउँपालिका, अर्जुन चौपारी गाउँपालिका र भिरकोट नगरपालिका

**उत्तर :** कास्की जिल्ला र फेदीखोला गाउँपालिका

**दक्षिण :** विरुवा गाउँपालिका र भिरकोट नगरपालिका

### जनसंख्या

राष्ट्रिय जनगणना २०७८ अनुसार पुतलीबजार नगरपालिकामा **११८८१** घर धुरीमा **४१,७४३** जनाको बसोबास रहेको छ भने नगरपालिकाको जनघनत्व **२८४** र साक्षरता **८२.८ %** रहेको छ ।

### क्षेत्रफल

नयाँ संरचना अनुसार पुतलीबजार नगरपालिकाको कुल कक्षेत्रफल १४६.२१ वर्ग कि मिटर रहेको छ ।



# संस्थागत संरचना :



## पुतलीबजार नगरपालिका शाखागत सङ्गठन संरचना (पाना १)

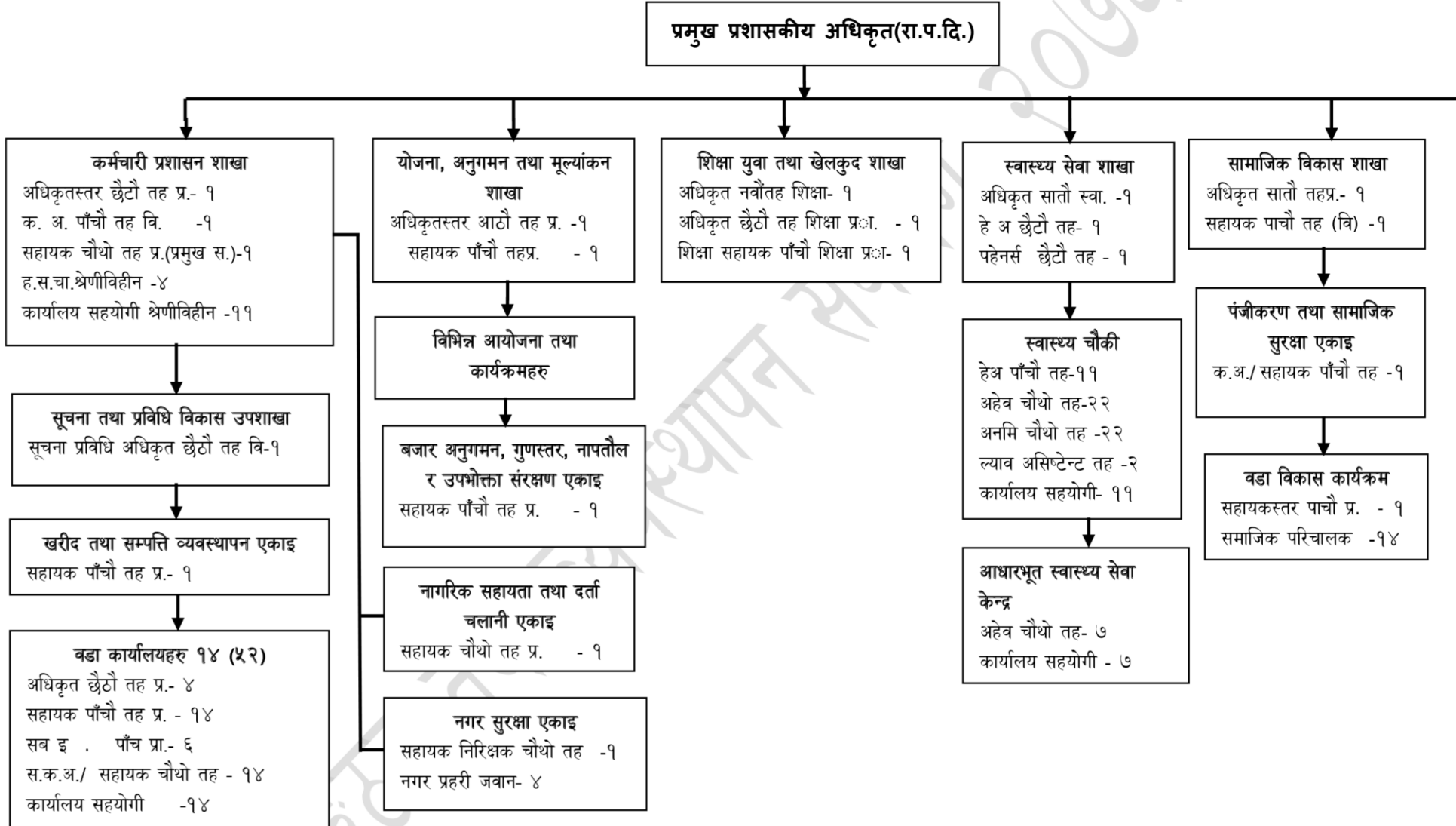

# संस्थागत संरचना :

## पुतलीबजार नगरपालिका शाखागत सङ्गठन संरचना (पाना २)

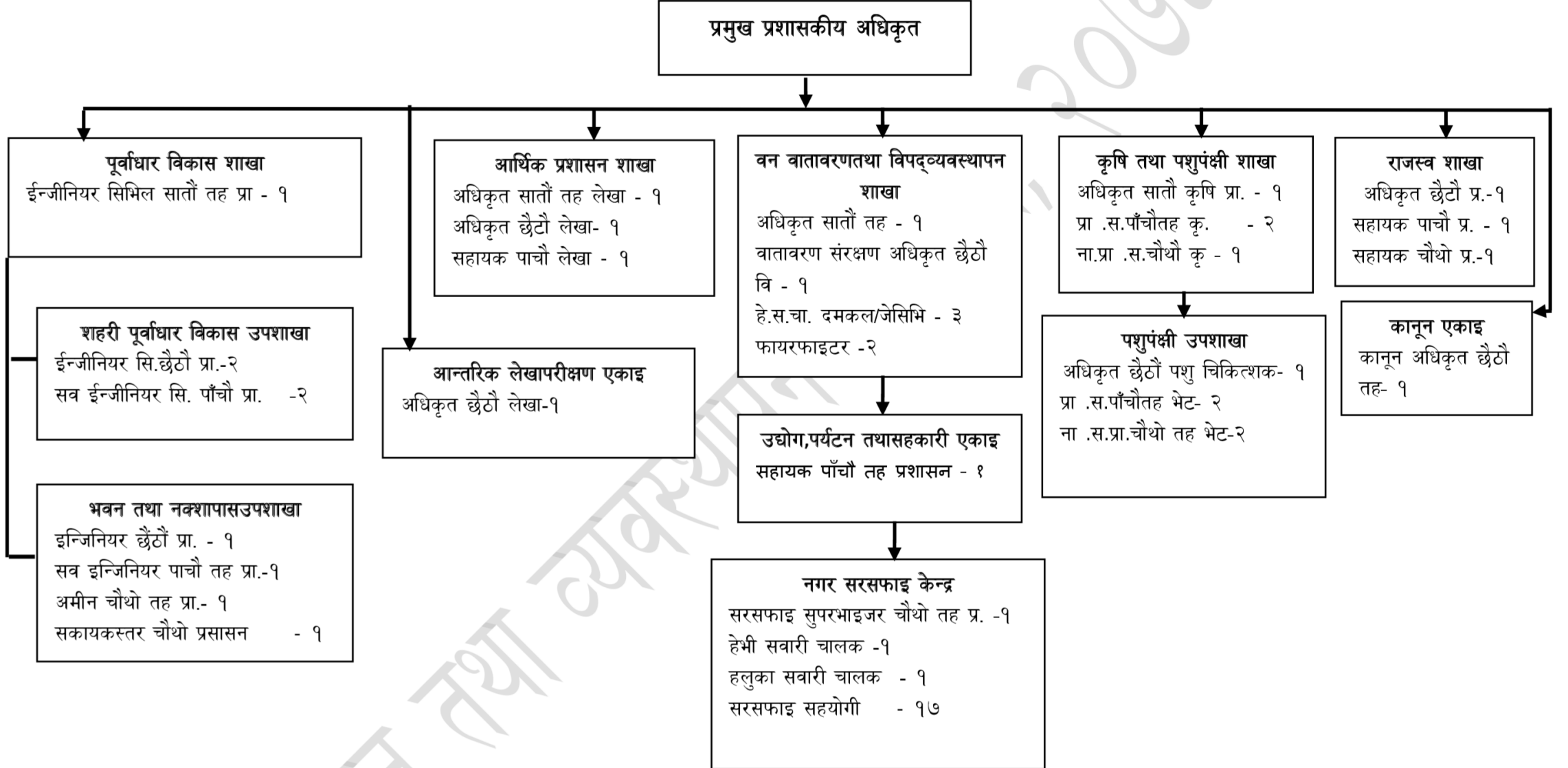



# जनशक्ति व्यस्थापनको अवस्था :



कुल दरबन्दी	पदपूर्ति संख्या	रिक्त पद संख्या	करार पदपूर्ति
२५२	१०८	१४४	७५



## योजना तथा कार्यक्रम :



### योजनाहरूको कार्यान्वयन संख्या

क्र.सं.	बिबरण	योजना संख्या
१.	न.पा. स्तरीय	२४५
२.	वडास्तरीय	४६१
३.	सशर्त	८
	<b>जम्मा</b>	<b>७१४</b>
	<b>सम्पन्न संख्या</b>	<b>७०४</b>

### योजना कार्यान्वयन गर्ने निकाय

क्र.सं.	बिबरण	योजना संख्या
१.	उपभोक्ता समिति मार्फत	६९९
२.	निर्माण व्यवसायी मार्फत	१३
३.	गैरसरकारी संस्था मार्फत	२
	<b>जम्मा</b>	<b>७१४</b>



## पूर्वाधार तर्फ :



क्र.स	योजना तथा कार्यक्रमको नाम	वार्षिक वित्तीय लक्ष्य	प्रगती	प्रतिशत	वार्षिक भौतिक लक्ष्य	प्रगती	इकाई	प्रतिशत
१	<b>भौतिक पूर्वाधार तर्फ</b>							
१.१	सडक निर्माण तथा मर्मत संभार तर्फ	१६२१८८	१२१९५९	७५	१११	१०७	वटा	९६

२२५७ मि pcc ढलान, ३२ मि RCC ढलान, ४३३७ मि नया ट्रयाक, ३९८ मि पक्कि वाल, २४५ मि gravel, ३७० मि ढुंगाको सोलिंग, १७ घ मि gabion वाल, ३४३७५ मि बाटो सरसफाइ र चौडा, ४२५ मी पक्कि नाला, २०० मी कच्ची नाला, ५ वटा rcc hume pipe, २ वटा सडक योजना निर्माण हुदै



२	सामाजिक विकास तर्फ	वार्षिक वित्तीय लक्ष्य	प्रगती	प्रतिशत	वार्षिक भौतिक लक्ष्य	प्रगती	इकाई	प्रतिशत	मुख्य मुख्य उपलब्धी
२.१	खानेपानी योजना निर्माण तथा मर्मत	१५०६०	१३९७६	९३	९४	९१	वटा	९७	टंकी मर्मत तथा निर्माण ६१ वटा, ७८२० मि पाइप खरिद, २ वटा धारा निर्माण, २ वटा खानेपानी lifting, १ वटा मोटर खरिद, ४ वटा खानेपानी योजना सम्पन्न
२.२	मठ मन्दिर निर्माण	१७२६८	१६७७८	९७	२३	२३	वटा	१००	२२वटा मन्दिर निर्माण तथा संरक्षण, १ वटा मदरसा संरक्षण
२.३	खेलकुद विकास	८३९	८३९	१००	८	८	वटा	१००	८ घ मि gabion wall, २४ मि पक्कि नाला, ९ मि पाकी वाल, खेलकुद मैदान संरक्षण ५ वटा
३	आर्थिक विकास तर्फ	०	०	०	०	०	वटा	०	
४	संस्थागत क्षमता विकास कार्यक्रम	०	०	०	०	०	वटा	०	
५	तटबन्धन, पहिरो नियन्त्रण र शौचालय	८५७३	८५७३	१००	२६	२६	वटा	१००	१० वटा शौचालय निर्माण तथा मर्मत, १२ वटा पहिरो नियन्त्रण, १० मि पक्कि वाल, त्रिवेणी धाम तट बन्धन कार्य सम्पन्न
	जम्मा	३१२०७३	२६१०५७	८४	५६३	५५२		९८	





# नगर गौरवका योजनाहरू



सि.नं.	विवरण	ठेक्का नं	निर्माण व्यवसायीको नाम	बजेट श्रोत	लागत अनुमान	सम्झौता रकम (मू.अ.कर समेत)	सम्झौता मिति	सम्पन्न मिति	भौतिक प्रगति	वित्तीय प्रगति	कैफियत
1.0	10 No. Ward Karyaalaye Bhawan Nirman	05/PM/NCB/W/077/078	M/S Gyan Jyoti Builders Pvt.Ltd, Kattike Deurali -6 Kavre	नेपाल सरकार	25,978,488.22	16,866,000.05	3/8/2078	6/8/2080	85	70	
2.0	14 No. Ward Karyaalaye Bhawan Nirman	04/PM/NCB/WORKS/078/079	Keshab Nirman Sewa	न.पा.	9,652,250.31	6,858,079.58	11/29/2078	6/15/2080	90	70	
3.0	जाईखोला-पेल्काचौर-गुमादी सडक स्तरोन्नती कार्य	PBM/WORKS/NCB-09/076/077	Shree Geeta/Simran/Shree Creative JV, Syangja	न.पा.	75,887,398.22	56293925.4&(69625110.70 after VO)	3/30/2077	3/29/2080	95	95	



सि.नं.	विवरण	ठेक्का नं	निर्माण व्यवसायीको नाम	बजेट श्रोत	लागत अनुमान	सम्झौता रकम (मू.अ.कर समेत)	सम्झौता मिति	सम्पन्न मिति	भौतिक प्रगति	वित्तीय प्रगति	कैफियत
4.0	नयाँबजार- ठुलाडिही सडक स्तरोन्नती कार्य	PBM/WORKS/ NCB- 09/076/077	Baniya Nirman Sewa Pvt.Ltd, Hetauda, Makwanpur	प्रदेश सरकार /न.पा.	75,997,479.84	48751127.97& (59298381.38 after VO)	3/30/2 077	9/29/20 80	45	50	
5.0	मालेबगर कवर्ड हल	PBM/WORKS/ NCB- 09/076/077	Nayabato/GS Engineering JV, Pokhara, Kaski	न.पा.	36,685,896.90	28,802,710.23	3/30/2 077	9/29/20 80	40	45	
6.0	6 No. Ward Karyaalaye Bhawan Nirman	05/PM/NCB/W ORKS/078/07 9	Hamro Engineering and Construction Pvt. Ltd, Waling, Syangja	न पा	9,637,488.81	6,881,950.24	12/24/ 2078	6/15/208 0	75	65	



सि.नं.	विवरण	ठेक्का नं	निर्माण व्यवसायीको नाम	बजेट श्रोत	लागत अनुमान	सम्झौता रकम (मू.अ.कर समेत)	सम्झौता मिति	सम्पन्न मिति	भौतिक प्रगति	वित्तीय प्रगति	कैफियत
7.0	11 No. Ward Karyaalaye Bhawan Nirman	05/PM/NCB/WORKS/078/079	Hamro Engineering and Construction Pvt. Ltd, Waling, Syangja	न.पा.	10,274,752.00	7,618,066.76	3/1/2079	6/15/2080	65	70	
8.0	पुतलीखेत-उनियाचौर सडक स्तरोन्नती कार्य	02/PM/NCB/WORKS/078/079	M/S Saujan Construction, Putalibazar-08, Syangja	प्रदेश सरकार शसर्त अनुदान	9,804,601.62	6,298,287.00	9/11/2079	3/15/2080	100	100	
9.0	त्रिवेणी धाम पर्यटकीय क्षेत्र निर्माण		उ.स.	संघीय सरकार शसर्त अनुदान (५० लाख)	538,928.56	538,928.56	11/29/2079	30/02/2080	100	100	



सि.नं.	विवरण	ठेक्का नं	निर्माण व्यवसायीको नाम	बजेट श्रोत	लागत अनुमान	सम्झौता रकम (मू.अ.कर समेत)	सम्झौता मिति	सम्पन्न मिति	भौतिक प्रगति	वित्तीय प्रगति	कैफियत
10.0	वाडखोला नयाँबजार (लात्रेपिपल नयाँबजार खण्ड) सडक मर्मत	03/PM/NCB/WORKS/079/080	Rahul/Lakhey JV,Putalibazar Municipality-13,Syangja	सडक बोर्ड र न.पा.	10,000,000.27	9031647.04	2/22/2078	7/25/2080	100	0	
11.0	पुतलीखेत - आरुचौर (पुतलिखेत देखि सतौं)	04/PM/NCB/WORKS/079/080	Gajendra Nirman Sewa	संघीय सरकार समपुरक अनुदान	136,972,918.20	98000000	3/25/2080	3/25/2082	0	10	
12.0	टापू सिंचाई योजना	05/PM/NCB/WORKS/079/080	M/S P.S-Bikendra-Brihaspati JV. Jajarkot Khalanga	संघीय सरकार समपुरक अनुदान(६० लाख)	19002589.53	14972917.01	3/25/2080	3/25/2081	0	0	



आ.व. २०७९/८० मा संघीय सरकारबाट  
हस्तान्तरित कार्यक्रम  
( शसर्त अनुदान ) तर्फको प्रगति

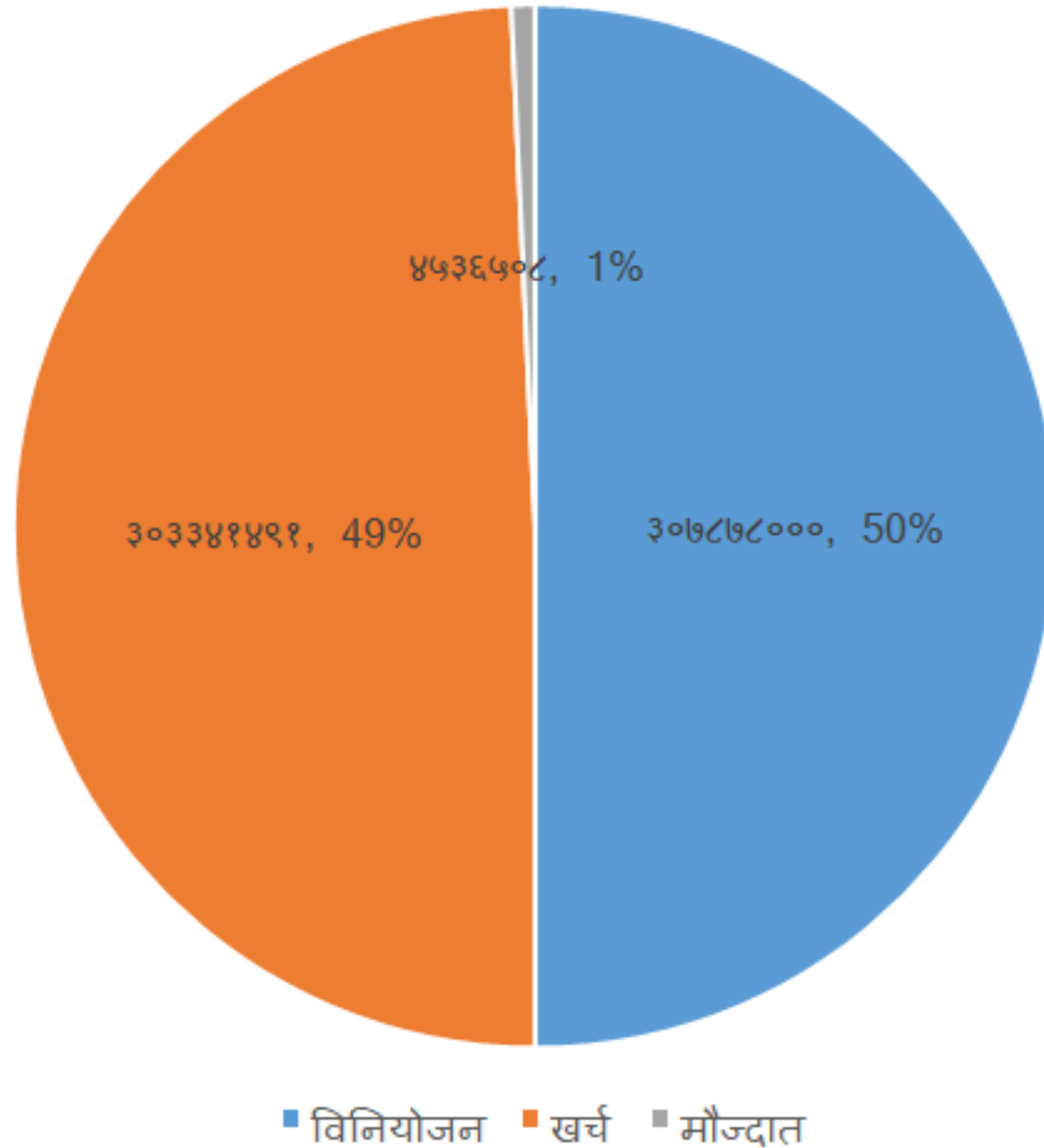



## प्रगति विवरण

आ.व. २०७९/८० का लागि शिक्षा युवा तथा खेलकुद शाखाको आन्तरिक कार्यक्रम तर्फको प्रगति प्रतिवेदन

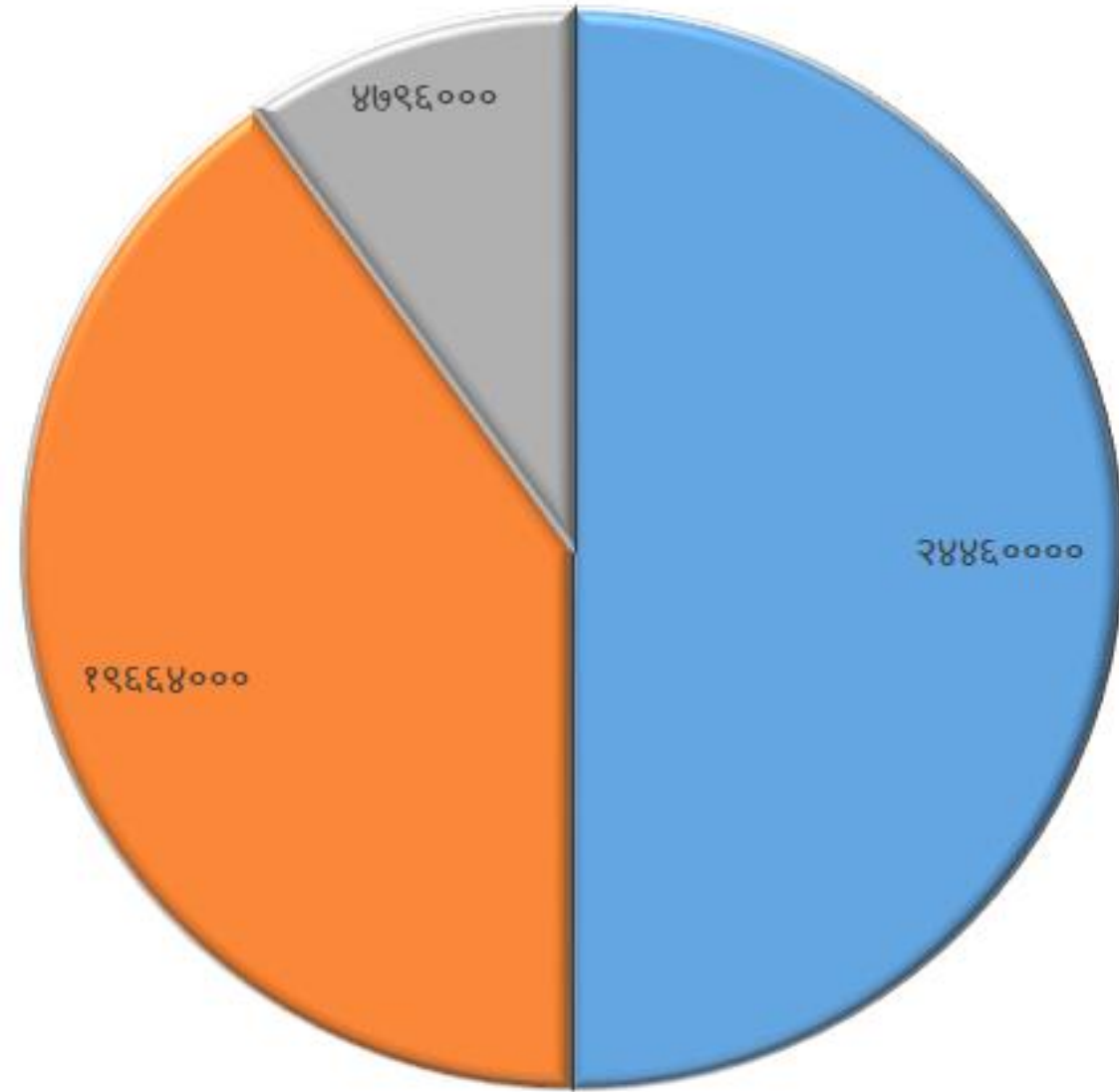

■ बिनियोजन ■ खर्च ■ मौज्दात ■



## शिक्षा तर्फ :



- निशुल्क पाठ्यपुस्तक उपलब्ध गराउँदै छात्रा छात्रवृत्ति, अपाङ्ग छात्रवृत्ति, लोपोन्मुख छात्रवृत्ति र उत्कृष्ट बिद्यार्थीलाई छात्रवृत्तिको ब्यबस्था ।
- कक्षा २ मा नगरपालिकाको स्थानिय पाठ्यपुस्तक लागु गरिएको ।
- बैकल्पिक माध्यमको रुपमा नेट ईन्टरनेटको प्रयोगका लागि बिद्यालयहरुलाई एकमुष्ट अनुदान ब्यबस्था गरीएको ।
- पढ्नका लागि कोठा कार्यक्रम नगरपालिकाका बिद्यालयहरुमा लागु गरि साझेदारीमा कार्यक्रम संचालन गरिएको ।
- ब्रिटिस काउन्सिल संगको साझेदारीमा शैक्षिक कार्यक्रमहरु संचालन गरिएको।
- कक्षा ३ सम्मका बालबालिकाहरुलाई दिदै आएको खाजामा नगरपालिकाको तर्फबाट प्रति बिद्यार्थी रु ५ थप गरिएको ।
- छात्रा सख्याको आधारमा बिद्यालयलाई निशुल्क स्यानीटरी प्याडको उपलब्ध गराईएको ।



# संचालित प्रमुख क्रियाकलाप :



## स्वास्थ्य :

बजेट	विनियोजित बजेट	निकासा बजेट	बजेट खर्च (%)
सर्शत अनुदान	61009000		51303087 (84%)
स्थानिय सरकार	5200000		4012000 (77%)
जम्मा	66209000		55315087 (84%)
मुख्य मुख्य सवाल तथा सुझावहरु :			





# स्वास्थ्य :



- खोप क्लिनिक नियमित सञ्चालन
- खोप सेसनमा सरसफाइ सेसन सञ्चालन
- घरधुरी सर्वेक्षण
- पूर्ण खोप पालिका सुनिश्चितता घोषणा (Date : 2080/1/12)
- No. of fully immunized children: 377
- सुत्केरी आमा पोषिलो खाना रु १५०० वितरण
- घरघरमा सुत्केरी जाच
- दक्ष प्रसुतिको लागि onsite coaching
- Birthing centre मा व्याकअप जडान



# संचालित प्रमुख क्रियाकलाप :



## कृषि तथा पशु विकास :

क्र.स.	कार्यक्रम	विनियोजित बजेट रु	खर्च रु	खर्च प्रतिशतमा
१	हरित पुनरुत्थान तथा कोभिड-१९ प्रतिकार्य पहल परियोजना	२,६९,०२,९७३	२१४७१४५३	७९.८
२	फलफुल तथा तरकारी मूल्य शृंखला विकास आयोजना	४९,६९,५९९	४९,६९,५९९	१००
३	संघिय सशर्त तथा वित्तीय समनिकरण अनुदान	६०,००,०००	४३,२६,०००	७२.१
४	नगरपालिका (कृषि)	१२,५०,०००	८३६७४१	६६.९३
५	नगरपालिका (पशु)	१४,५०,०००	१३०४०००	८९.९३



## सुन्तला पकेट तथा बाख्रा पकेट कार्यक्रम संचालन

- वडा नं ७ र ११ मा सुन्तला पकेट क्षेत्र स्थापना
- वडा नं १३, १४ र ९ मा बाख्रा पकेट क्षेत्र संचालन

## रैथाने बाली संरक्षण कार्यक्रम

- ग्रामिण स्तरमा तालिम संचालन
- रैथाने बालीको परिकारहरुको प्रदर्शनी

## सामुदायिक बिउ बैंक संचालन

- मालेबगरमा सामुदायीक बिउ बैंक स्थापना

## हाइ टेक नर्शरी संचालन

- वडा नं १२ सुन्तलाको विरुवाको लागि

## लम्पी स्किन रोग नियन्त्रण

- घर घरमा गएर खोप तथा उपचार कार्य

## कृतिम गर्भाधान :

- घर घरमा गएर कृतिम गर्भाधारण



## वडा विकास कार्यक्रम :



टोल विकास संस्था संख्या : ३००

सदस्य संख्या : पुरुष : ३७७५ महिला : ३७२०

### उद्यम व्यवसायको लागी घुम्तीकोष लगानी :

लगानीको क्षेत्र	महिला		पुरुष		कुल लगानी
	जना	रकम रू.	जना	रकम रू.	
व्यापार, घरेलु उद्योग, कृषि, पशुपालन	285	2,68,66,000	79	69,19,000	3,37,85,000



**अपाङ्गता परिचय पत्र वितरणको अवस्था :**

क्र.स	अपाङ्गता परिचय पत्र वितरण	बालक	बालिका	महिला	पुरुष
१	क वर्ग २८ जना	४	२	१०	१२
२	ख वर्ग ७० जना	८	२	२७	३३
३	ग वर्ग २९ जना		१	१४	१४
४	घ वर्ग १० जना			४	६
<b>जम्मा</b>	<b>१३७ जना</b>	१२	५	५५	६५



अपाङ्गता परिचय पत्र सिफारिस समन्वय समितिको बैठक : ८ पटक

संघ संस्था दर्ता तथा नविकरण

नयाँ दर्ता १७ वटा  
नविकरण २० वटा

खाने पानी उपभोक्ता समिति दर्ता तथा नविकरण

नयाँ दर्ता १२ वटा  
नविकरण ४ वटा

जेष्ठ नागरीक परिचय पत्र तयारि तथा वितरण

४० वटा



## सामाजिक सुरक्षा :



लाभग्राही संख्या : ७२१७

लाभग्राही कुल जम्मा रकम : २७ करोड ६२ लाख १९ हजार ६ सय ८२

जेष्ठ नागरिक संख्या : ४४३४

जेष्ठ नागरिक दलित : ४२९

जेष्ठ नागरिक एकल महिला : ५६०

विधुवा : ७५१

पूर्ण अपाङ्गता: १४४

अति अशक्त अपाङ्ग : २६७

दलित बालबालिका : ६३२



# रोजगार सेवा केन्द्र :



## सुचिकृत बेरोजगार व्यक्तिहरुको विवरण

क्र स	विवरण	संख्या
१	आ.व. २०७९।८० को लागि	७८६
२	आ.व. २०८०।०८१ को लागि	११९२

## वित्तिय प्रगति

## योजना सञ्चालनको लागि प्राप्त बजेट

क्र स	विवरण	रकम रु	खर्च रु
१	नेपाल सरकार	३४०००००/-	३१६३०१५/-
२	आइ डी ए	४१६६०००/-	४१४६०००/-
जम्मा		७५६६०००/-	७३०९०१५/-

क्र स	विवरण	रकम रु	खर्च रु
१	नेपाल सरकार	२८४८०००/-	२६११०१५/-
२	आइ डी ए	२६५१०००/-	२६५१०००/-
जम्मा		५४९९०००/-	५२६२०१५/-





कुल बजेट निकासा : ९४५१७५९८५.३५

**शीर्षकगत बजेट निकासा :**

संघिय समानिकरण : 147,167,500.00

प्रदेश समानिकरण : 16,863,000.00

संघिय राजश्व : 87,900,706.83

प्रदेश राजश्व : 14,743,792.00

संघिय सशर्त अनुदान : 490,927,000.00

प्रदेश सशर्त अनुदान : 10,973,000.00

प्रदेश विशेष अनुदान : 2,000,000.00

प्रदेश समपुरक : 5,000,000.00

संघिय समपुरक : 8,000,000.00

आन्तरिक : 46,049,819.72

मुल्य श्रृंखला आयोजना : 4,161,511.00

जन सहभागिता : 7,738,378.17

सडक बोर्ड नेपाल : 3,738,442.00

अ. ल्या : 99,912,835.63



**कुल खर्च : ७७५६१६४४०.५**

**फिर्ता खर्च :**

**चालु : २०९७२८३६.५९**

**पूँजी : ५३२४९९४१.३३**

**प्रदेश : ४४५४९९.४६**

**जम्मा फिर्ता : ७४६६८२७७.३८**

**बैंक मौज्दात : ९४८९१२६७**



## खर्च विवरण :



### पुतलीबजार नगरपालिका :

बजेट	खर्च	खर्च प्रतिशत
434,529,270.00	303,940,256.54	69.94

### संघिय हस्तान्तरित :

बजेट	खर्च	खर्च प्रतिशत
508,185,000.00	426,865,757.08	84

### प्रदेश सरकारबाट हस्तान्तरित :

बजेट	खर्च	खर्च प्रतिशत
22973000	20527500.54	89.35



योजना तर्जुमा तथा कार्यान्वयनका चरणमा संघिय ईकाईमा तिनै ओटा तह संग समन्वय तथा सहजीकरण भएको छ ।



# समस्या / चुनौतिहरू



## नीतिगत :-

- संघिय तथा प्रदेश सरकारबाट बनाइनुपर्ने नीतिहरू समयमा नबन्दा स्थानीय तहले आफैं बनाउने नीतिमा अस्पष्टता भएको र बनाईएका नीति नियमहरू पूर्ण कार्यान्वयनमा दुबिधा भएको ।
- स्थानीय तहमा नेतृत्व परिवर्तन हुदा नीतिगत विषयमा परिवर्तन

## आर्थिक :-

- आन्तरिक आय कमि
- संघिय र प्रदेशबाट बजेट सिलिंग प्राप्त भई सभाबाट योजना तथा कार्यक्रम पारित हुदाँ कार्यान्वयन गर्न बोलाउदा बजेट कटौती हुने । जसका कारण योजना तथा बजेट कार्यान्वयनमा अष्टचारो भएको ।
- आन्तरिक आय वृद्धि गर्न अष्टचारो परेको ।

## व्यवस्थापकीय: -

- दरबन्दी अनुसार स्थायी कर्मचारीको पदपूर्ति भएको छैन । जसका कारण योजना तथा कार्यक्रम करारका कर्मचारीबाट पनि कार्यान्वयन गर्नु पर्दा कार्यमा चुस्तता तथा गुनास्तरीयता कायम गर्न गाह्रो भएको ।



## समाधानका लागि गरिएका प्रयास



### नीतिगत :-

- स्थानीय तहले बनाउन पाउने एन ,नियम ,निर्देशिका र कार्यविधि बनाई कार्यान्वयनमा ल्याईएको ।
- संघिय बतथा प्रदेशका मौजुदा नियम पालना गरिएको ।

### आर्थिक :-

- आन्तरिक आय वृद्धिमा जोड दिईएको ।
- सिमित बजेटमा पनि सेवा-ग्राहीका आशा अपेक्षा पूर्तिमा अधिकतम प्रयास गरिएको ।
- प्रशासनिक खर्चमा मितव्ययिता अपनाईएको ।
- योजना तथा कार्यक्रम प्राथमिकीकरण गरि कार्यान्वयन गरिएको ।

### व्यवस्थापकीय: -

- रिक्त रहेको पदमा कर्मचारी करारमा नियुक्ति गरिएको ।
- कार्यप्रकृति र कार्यक्षमताका आधारमा दोहोरो एवम् थप जिम्मेवारी दिइएको ।



## आन्तरिक आय ( आर्थिक वर्ष २०८०/८१ )



### संघिय सशर्त अनुदान :

- समानीकरण अनुदान : रु १३,८०,००,०००.
- विशेष अनुदान : रु ७०,००,०००.
- समपुरक अनुदान : रु १,४०,००,०००
- राजश्व बाडफाइड अनुदान : रु ११,७०,९९,०००

### प्रदेश सरकारबाट सशर्त अनुदान :

- समानीकरण अनुदान : रु १,९३,३७,०००
- विशेष अनुदान : रु ३०,००,०००.
- समपुरक अनुदान : रु ५०,००,०००.
- राजश्व बाडफाइड अनुदान : रु १,६०,८४,०००.

### आ.व २०८०/८१ को आन्तरिक राजश्वको अनुमान :

५,३०,००,०००

### आ.व २०७९/८० को आन्तरिक राजश्व आम्दानी :

३,८७,८८,७३६.



पु.ब.न.पा ५ आइरन टनेल निर्माण गरिएको





**सुन्तला पकेट संचलान अनुदान तथा अनुगमन**



**घुम्टी कोष  
लगानीबाट भएका  
व्यवसायहरु**



**वडा नं ६ को वडा कार्यालय भवन**

**आ व २०७९/८० मा निर्माण सम्पन्न भएको वडा कार्यालय भवनहरु**



## पूर्ण खोप सुनिश्चितता तथा दिगोपना पालिका घोषणा कार्यक्रम





**वैदेशिक रोजगारीबाट फर्केका व्यक्तिहरूका लागि पुनः एकीकरण कार्यक्रम सञ्चालन गर्दा लिइएका तस्बिरहरू**



व्यक्तिगत श्रम स्वीकृति तथा पुनः श्रम स्वीकृतिको  
लागि सहजिकरण कार्यको सुभारम्भ

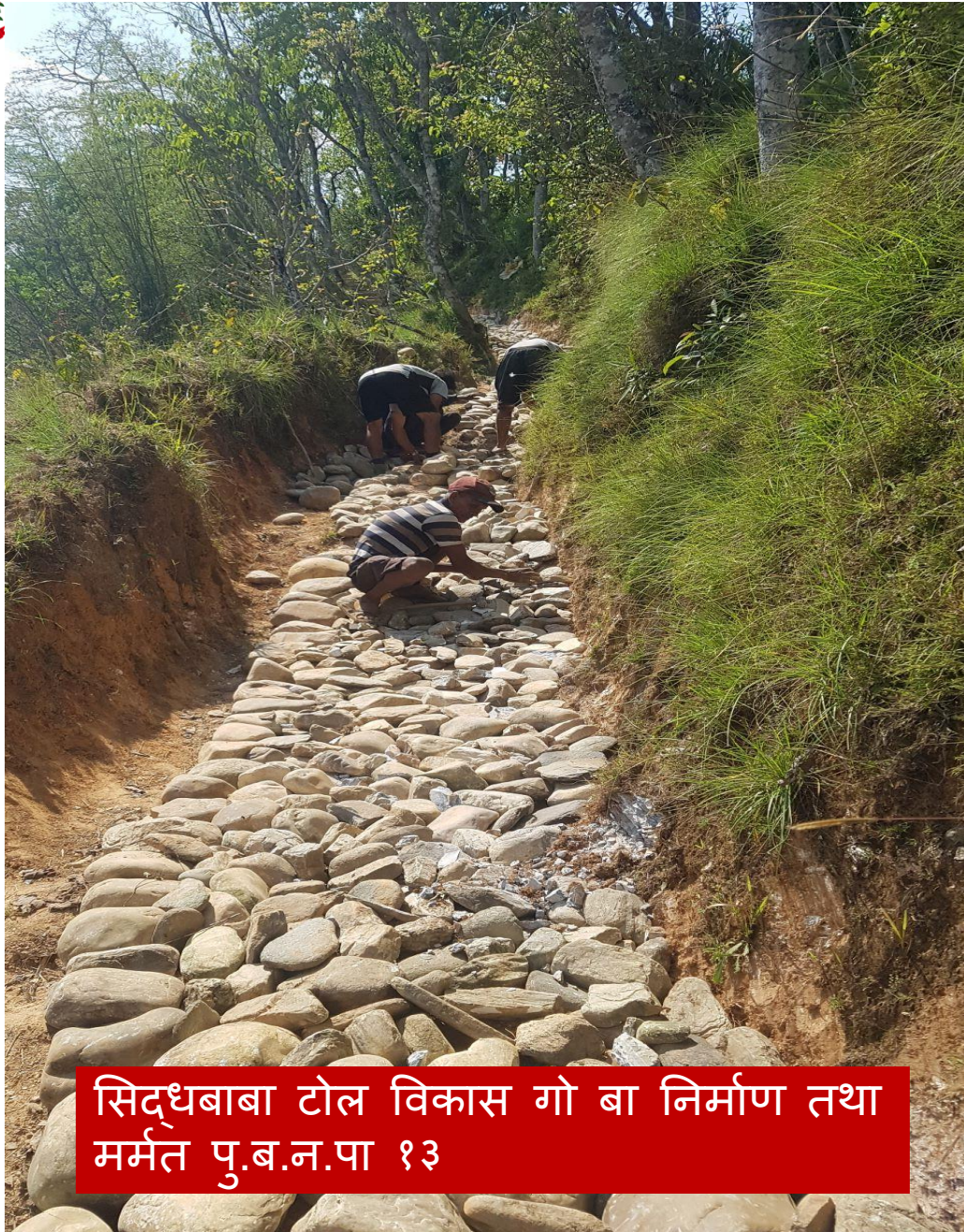

सिद्धबाबा टोल विकास गो बा निर्माण तथा  
मर्मत पु.ब.न.पा १३



डाँडाथर चिलाउने खर्क गो बा निर्माण तथा  
मर्मत पु.ब.न.पा १३



पेलकाचौर चन्द्रकोट ग्रामिण सडक निर्माण तथा मर्मत पु.ब.न.पा १२



करेन्डाँडा घुमाउने चौतारी सडक निर्माण पु.ब.न.पा ११





बजेट: १२५०००/- (ज्याला मात्र)

बजेट: १५००००/- (ज्याला मात्र)



Shot with my Galaxy M21  
Samsung Triple Camera



Shot with my Galaxy M21  
Samsung Triple Camera







